

ANATOMÍA

Preparaciones óseas artificiales

Nuestro Modelo es la Naturaleza



SOMSO Modelle

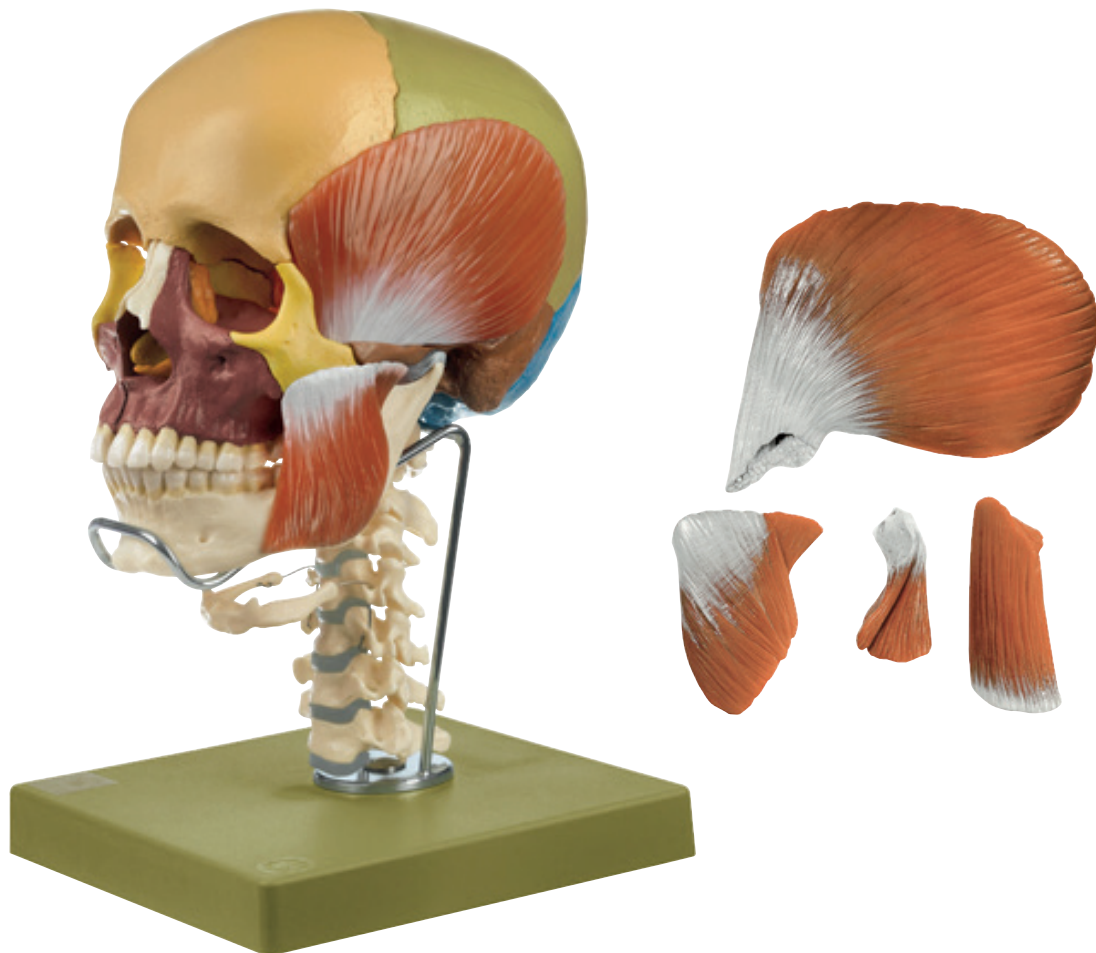

QS 8/318C+M • MODELO DE CRÁNEO DE 18 PIEZAS CON MUSCULATURA MASTICATORIA, COLUMNA VERTEBRAL CERVICAL Y HUESO HIOIDES

Modelado del natural, de SOMSO-PLAST®, según el Prof. Dr. med. Dr. med. h.c. J. W. Rohen, Instituto Anatómico de la Universidad de Erlangen. El modelo de cráneo consta de 18 piezas individuales que se pueden separar y reensamblar mediante uniones encajables. Los distintos huesos del cráneo están coloreados. Además de los huesos del neurocráneo (frontal, parietales, temporales, occipital y esfenoides) se pueden aislar los huesos del viscerocráneo (etmoides, vómer, palatino, cigomático, maxilar superior, mandíbula) así como el cornete nasal inferior, y se pueden reensamblar para formar el mosaico del cráneo en su conjunto.