

ANATOMÍA

Preparaciones óseas artificiales

Nuestro Modelo es la Naturaleza



SOMSO Modelle

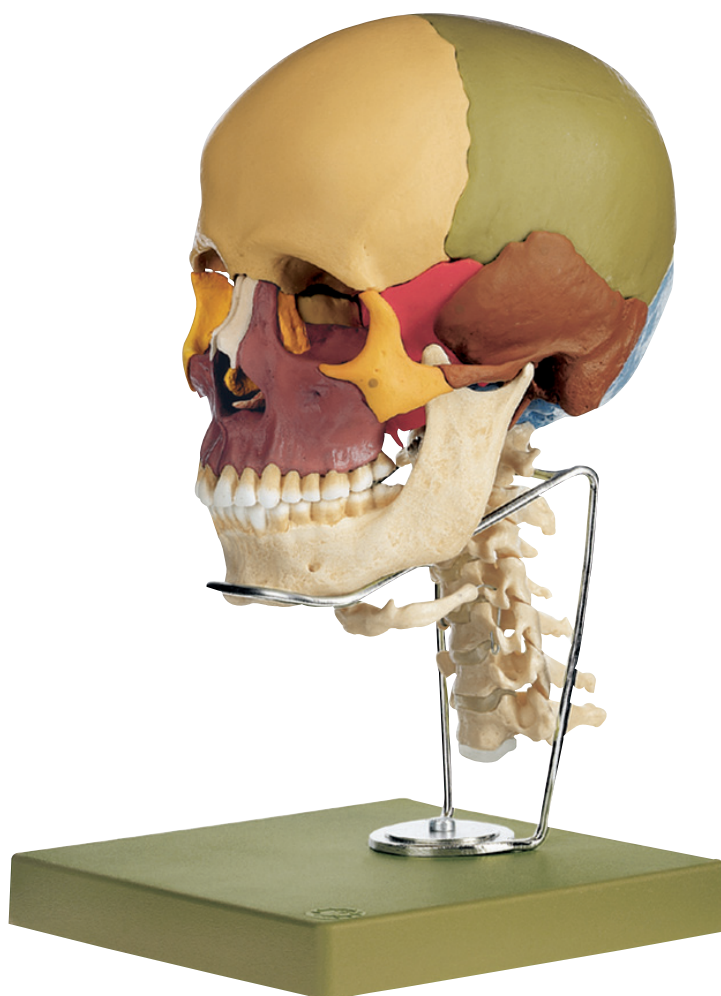

QS 8/3C • MODELO DE CRÁNEO DE 14 PIEZAS CON COLUMNA VERTEBRAL CERVICAL Y HUESO HIOIDES

Modelado del natural, de SOMSO-PLAST®, según el Prof. Dr. med. Dr. med. h.c. J. W. Rohen, Instituto Anatómico de la Universidad de Erlangen. El modelo de cráneo consta de 14 piezas individuales que pueden separarse y reensamblarse mediante uniones encajables. Los distintos huesos del cráneo están coloreados. Además de los huesos del neurocráneo (frontal, parietales, temporales, occipital y esfenoides) se pueden aislar los huesos del viscerocráneo (etmoides, vómer, cigomático, maxilar superior, mandíbula) y se pueden reensamblar para formar el mosaico del cráneo en su conjunto.