

# ANATOMÍA

## Desarrollo embrionario

Nuestro Modelo es la Naturaleza



SOMSO Modelle

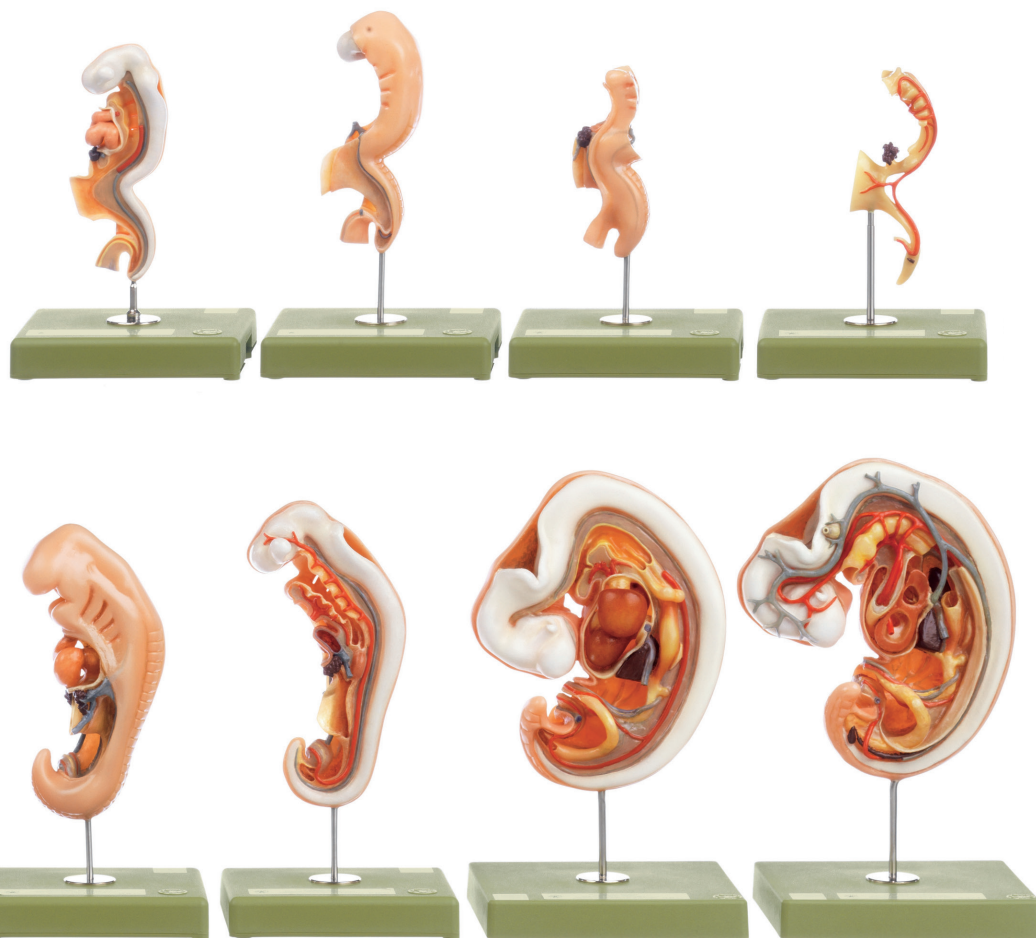

### M 48/3 • ANATOMÍA DEL EMBRIÓN HUMANO

según preparaciones originales del Prof. Dr. med. W. His, modeladas por el Dr. A. Ziegler, Friburgo/Brisgovia.  
Consta de 8 modelos, sobre soportes individuales con peana verde, peso 6,5 kg